Embarquement immédiat pour un voyage en Occitanie!

Almanach de Pierre-Paul Riquet

Voyage en Occitanie au bord du Canal du Midi

Lycée Pierre-Paul Riquet Castelnaudary
Seconde Professionnelle Agroéquipements
2020/2021

Les aventuriers

Le mot des élèves

Nous sommes 25 : 25 élèves dans une classe de Seconde professionnelle agricole.
Dés les premiers échanges entre nous et avec les enseignants, le choix d'aborder ce projet sous l'angle du « local » a été une évidence.
Notre lycée agricole se situe à Castelnaudary : pour rejoindre la ville, nous longeons une partie du Canal du Midi sur un parcours sinueux jusqu'au Pont vieux.
Pour ce « voyage », nous avons donc décidé de le faire avec nos propres moyens : à pied et avec notre imagination. C'est donc un voyage multiple que nous vous proposons : dans l'espace sur une dizaine de kilomètres jusqu'à l'écluse de la Planque, à travers des écrits dans lesquels nous nous sommes projetés de façon plus personnelle, dans le temps puisque nous nous sommes promenés dans l'histoire du canal d'où cette idée de vous présenter ce voyage sous la forme d'un almanach.

Le mot des enseignants

Nous sommes 3 : enseignantes d'économie, de français et d'histoire-géographie.
Lorsque nous avons proposé à nos élèves de Seconde Agroéquipement de s'inscrire dans un projet de « Carnet de voyage » autour du Canal du Midi, notre premier objectif était de valoriser ces jeunes peu enclins à la lecture et à l'écriture, parfois en rupture avec l'école, ... mais passionnés par leur filière professionnelle. A travers une approche concrète de territoire intégrant l'histoire et le patrimoine, l'enjeu était de développer leur sensibilité, d'éveiller leur curiosité et de partager une expérience collective.
Entre randonnées pédestres et balades sensorielles, entre rencontres réelles de passionnés d'histoires ou d'anonymes ayant vécu sur les rives du Canal au travers de lectures ou de vieilles photographies, entre visites guidées et moments forts partagés, les élèves ont vécu plusieurs « voyages» d'une richesse insoupçonnée.
La concrétisation du carnet a été plus chaotique : les changements de planning, les absences de certains, les cours en distanciel ont fait craindre à tous une impossibilité d'aboutir...
Nous sommes d'autant plus fières de ce que ces jeunes ont produit : un carnet de voyage qui leur ressemble.

19 janvier 2021

Aujourd'hui, on fête les Maxime

Carte du tracé de la balade sensorielle

Un voyage d'environ 8Km de la poterie Not jusqu'au lycée agricole Pierre Paul Riquet.

Le saviez-vous ? Sur ces huit kilomètres, il y a cinq écluses.

Quelques ressentis sur ce voyage fabuleux :

« On se sent coupé du monde en étant enfermé sous les platanes. »

« Le bruit de l'eau qui s'écoule des écluses est apaisant, relaxant, reposant. »

« Le chant mélodieux des oiseaux mettait de la vie sur les abords du canal. »

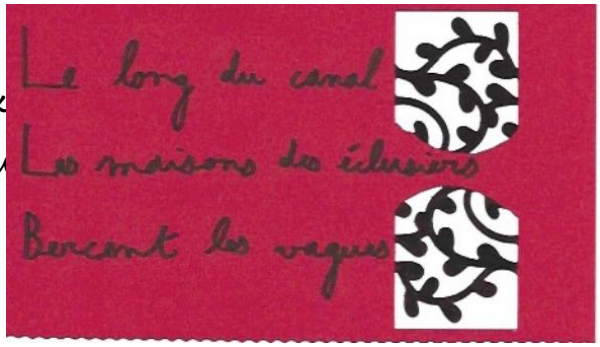

2 février 2021

Aujourd'hui, on fête les Kibindja

Le grand bassin il y a 65 ans

1956 : Nous sommes en 1956, sur le Canal du Midi. Cet hiver est très froid, à tel point que le Canal est glacé. Nous sommes 4 posés sur une table pour faire une partie de cartes : tout ce qu'il y a de plus normal mais sur le canal glacé. Ce jour-là, à Castelnaudary, un passant a eu l'idée de créer une photo historique.

Aujourd'hui

Aujourd'hui, le grand bassin a gardé sa splendeur et ses bâtiments subissent les années en même temps que le grand bassin. Plus les années passent, plus les bâtiments changent, mais le Canal restera le même.

Mars 2021

Aujourd'hui, on fête les Zacharie

Éternel calme
Brutalité du vent froid -
Arrêt du temps, chut !

Zen
Analyse
Calme
Histoire
Apprendre
Roseaux
Iris
Eau

« La masse d'eau si puissante et son écoulement si tranquille et si fluide m'atteignaient tellement que je ne pus m'empêcher de me taire et de profiter »

Dans un coin de nature forgé par le temps et Pierre Paul Riquet, le Canal du Midi.
Ici le temps s'arrête, on effectue un plongeon en nous même. Happés, on se balade sur les courbes et l'histoire du canal. Le bruit du silence domine.
Le Canal du Midi, c'est le paradis des penseurs.
Dans un cocon de douceur et de sérénité, on est juste bien.

27 avril 2021

Aujourd'hui, on fête les Mathieu

Cela fait 2 ans que le Canal du Midi a été nettoyé des saletés présentes dans son fond

Marine
Autan
Terroir
Hauteur
International
Eau
Unique

Mai 2021

Un petit temps contemporain au bord du Canal du Midi

Aujourd'hui, on fête les Valentin

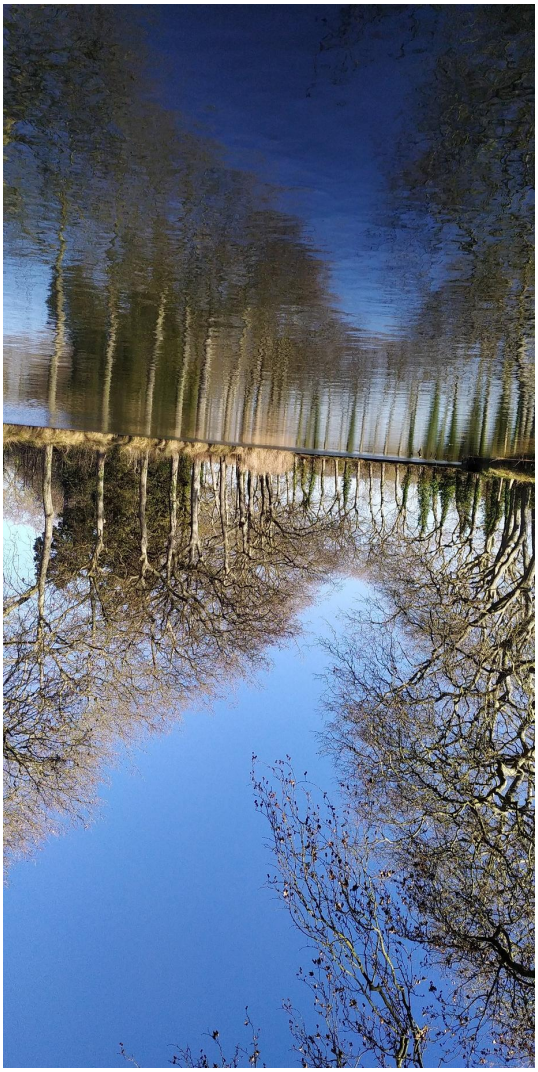

Une petite balade sensorielle

Nous avons fait une balade sensorielle au bord de notre Canal du Midi, et nous avions l'objectif de repérer les 5 sens :

Pour l'ouïe : le bruit de l'eau coulant dans notre écluse,

L'odorat : l'odeur des platanes qui crament (maladie du chancre coloré)

La vue : d'un paysage majestueux

Le toucher : la végétation

Le goût : des fruits trouvés aux abords du Canal

Le saviez-vous ? C'est le 15 mai 1685 que la Canal a été inauguré.

29 juin 2021

Aujourd'hui, on fête les Elian
(hier les Loïc et demain les Erwan)

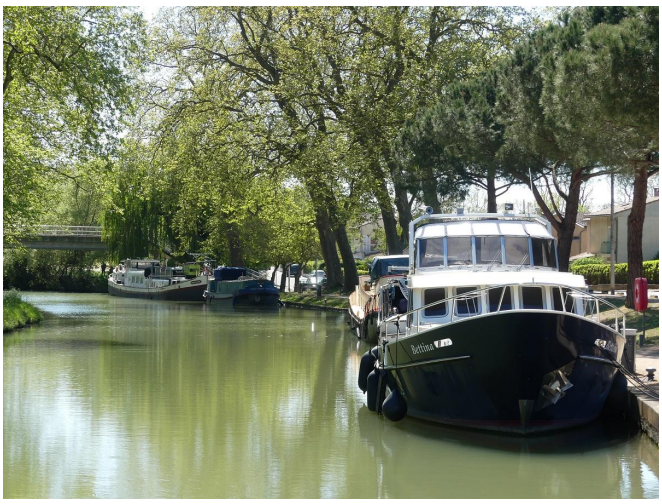

Embarquement
Longueur
Intelligence
Accoster
Naviguer

Pierre Paul Riquet

29/06/1609-01/10/1680

Né à Béziers et mort à Toulouse

Entrepreneur de génie !

Canal de 240 km

avec 328 ouvrages d'art au total :

63 écluses,

130 ponts,

55 aqueducs,

7 ponts canaux,

6 barrages

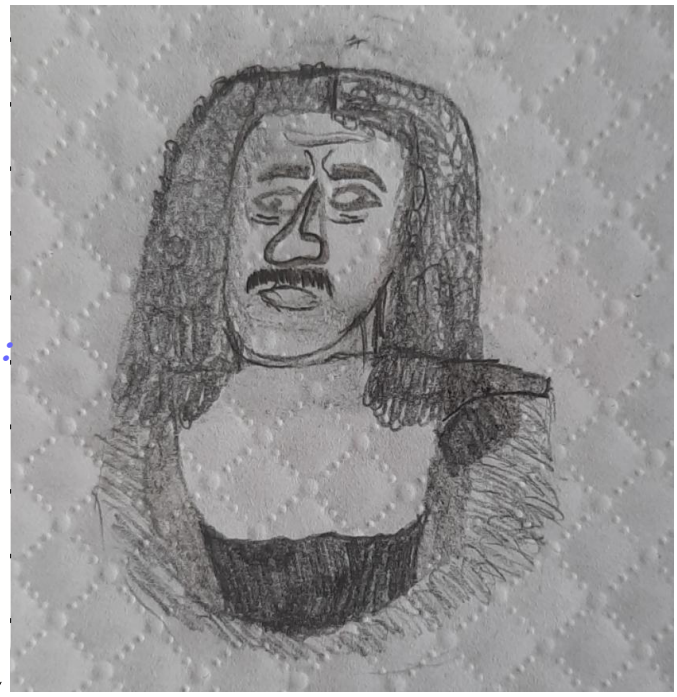

412ème anniversaire de la naissance de Riquet !

9 juillet 2021

Aujourd'hui, on fête les Paul

On a pique-niqué au bord de l'écluse Laurens avec la classe de 2de AE

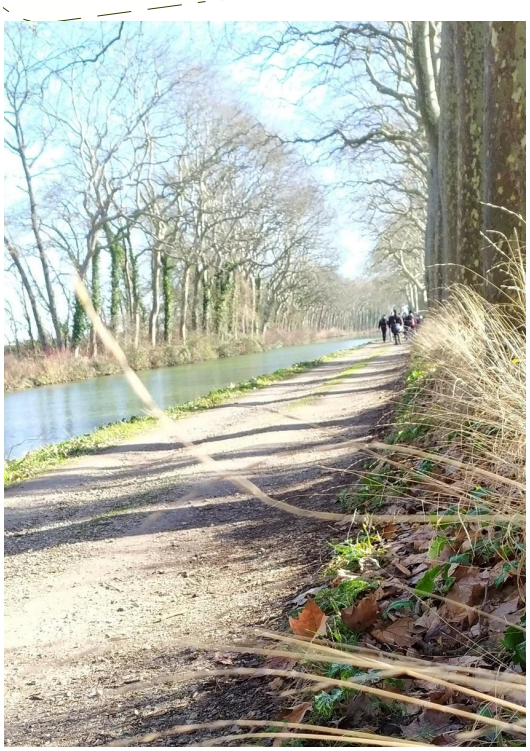

A travers ce voyage, on a pu ressentir l'histoire que Pierre-Paul Riquet a laissé à chaque détour de ce magnifique monument

Ce voyage était apaisant
Sa tranquillité et son silence
La classe était calme
Et remplie de bonne humeur

Août 2021

Aujourd'hui, on fête les Baptiste et Nelson

Balade de 5 km sur les chemins de halage, à Castelnaudary !

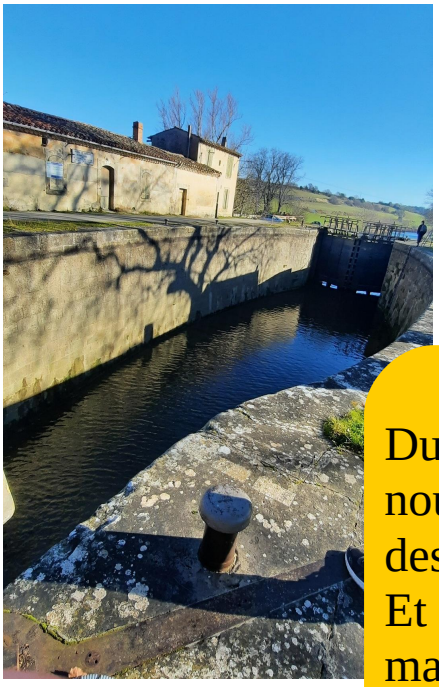

Le but d' un **éclusier** est d'ouvrir l'écluse de sorte que le bateau passe de l'autre côté de l'écluse. Les écluses ont été faites à cause des dénivelés rencontrés à la construction du canal.

Durant le voyage, nous avons croisé des écluses !
Et un paysage magnifique

Septembre 2021

Aujourd'hui, on fête les Lucas

Les paysages au bord du Canal du Midi :
on y voyait l'autoroute,
les prairies,
les champs de blé,
les champs de labour,
des animaux,
voilà tout ce que l'on peut admirer
dans les paysages du Lauragais.

Le saviez-vous ?
C'est le 26 septembre 2017 que ces paysages sont également inscrits au Patrimoine Mondial de l'UNESCO

Tournesol et blé
Tremblent sous le vent d'autan
Silence je dors.

Ligne d'eau
Unique
Canal
Arbre
Silence

Octobre 2021

Aujourd'hui, on fête les Lorenzo et les Théo

J'ai creusé le canal du midi de 1666 à 1681.
Colbert est conquis par l'idée de relier la Mer Méditerranée à l'océan Atlantique (cela devrait enrichir le royaume), mes travaux vont s'achever en 1681 mais je meurs un peu plus d'un an avant que mon œuvre se termine.

Rigole de la Montagne (Les Cammazes)

Voute « de Vauban »

Mon génie a été d'alimenter le point le plus haut du Canal grâce aux rivières et ruisseaux abondants de la Montagne Noire toute proche.

23 novembre 2021

Aujourd'hui, on fête les Clément

Pendant notre première sortie, on a ramassé des déchets à l'aide de pinces et de sacs plastiques.

Canal
Lumière
Élément
Matière
Engourdi
Nature
Ténacité

La légende raconte qu'un jeune homme, fils de marchand, est mort pendant le pillage du bateau de son père alors qu'ils voyageaient sur le canal du Midi pendant la nuit. Son âme vengeresse ne voulant pas quitter le canal avant d'avoir retrouvé ses assassins. Pendant plusieurs années, certains marchands du canal, ayant peur du fantôme, ne voyageaient pas la nuit. Tous les soirs, le fantôme sortait de l'eau pour tuer toute personne ressemblant à ses tueurs. Un soir de pleine lune, un navire peu éclairé traversait le canal, le fantôme reconnut ses assassins, content de les avoir retrouver, il les hanta jusqu'à l'aube d'un nouveau jour puis les acheva de sang froid. Son âme apaisée se laissa prendre par la chaleur du soleil levant.

7 décembre 2021

Aujourd'hui, on fête les Théo M.-A.

la préservation du patrimoine: C'est une inscription du canal du midi en 1996 sur la liste des biens du patrimoine mondial UNESCO , elle a conduit le gouvernement français à mettre en œuvre des outils nationaux pour en assurer la protection .

CONVENTION CONCERNANT
LA PROTECTION DU PATRIMOINE
MONDIAL
CULTUREL ET NATUREL

Le canal du Midi

Il y a 25 ans aujourd'hui !

Sur l'aile du vent
Légère et lointaine
L'hirondelle

Le matin sans doute
Une feuille solitaire
Tombée en silence

En 2051

En 2021, deux jeunes du lycée professionnel Pierre Paul Riquet ont l'idée folle de réaliser un espace de loisirs autour d'une plate-forme flottante implantée au centre du Grand bassin de Castelnaudary : c'est le Pilotinary qui fait aujourd'hui le bonheur des grands et petits chauriens.

Article de presse

Quiz

Mots mélés

TOUR DE VILLE

Révoltante découverte

Le 19 janvier dernier, la classe de 2e agroéquipement du lycée Pierre-Paul Riquet, accompagnée de leurs enseignantes ont réalisé une balade sensorielle et écocitoyenne le long du canal du Midi. Équipés de pinces pour ramasser les déchets, ils sont partis de la poterie Not pour rejoindre Castelnaudary, puis leur lycée. Arrivés à peu près au milieu du trajet, les élèves ont repéré un sac à croquettes fermé en suspension dans l'eau. Avec les pinces ils ont eu des difficultés à l'attraper, il n'y avait pas que de l'air dedans… Un élève s'allongea le long de la berge, retenu par ses camarades pour récupérer ce sac, mais en tirant, il s'ouvrit. L'élève eut la surprise de voir des poils, comme un corps d'animal, il prit peur, recula rapidement en criant. Les autres élèves s'approchèrent et découvrirent un jeune chien dans le sac, mort. Tous furent stupéfaits, épris à la fois d'une grande tristesse et d'un profond dégoût. Un chien probablement asphyxié, mort dans d'horribles conditions et souffrances ! Chacun y alla de ses hypothèses. Les voix joyeuses des élèves laissèrent place pendant un long moment au silence, chacun se questionnant sur les horreurs dont est capable de commettre l'être humain malgré son éducation civique. Pour Zacharie, très touché : « Voir cela m'a fait penser à la guerre, la guerre, vous vous rendez compte de ce que l'humain est capable, de ce que nous sommes capables de faire ! J'ai honte pour ces personnes. J'ai encore l'image de ce chien, je crois que cela m'a traumatisé de voir toute cette violence. Commettre un tel acte sur un chien c'est comme le faire sur un humain, pour moi il n'y a pas de différence. » Les élèves ont décidé en rentrant au lycée de rompre le silence en relatant cette triste découverte à la rédaction, un geste citoyen pour dénoncer des actes barbares envers les animaux.

Quiz Canal du Midi

à partir du film documentaire
Canal du Midi, de Philippe Calas et Christian Salès

Entourez la/les bonne(s) réponse(s).

1 A quel siècle a été réalisé le Canal du Midi ?

A- 13ème siècle (XIIIème siècle)
B- 15ème siècle (XVème siècle)
C- 17ème siècle (XVIIème siècle)
D- 19ème siècle (XIXème siècle)

2 Pierre Paul Riquet est né à ?

A- Béziers
B- Narbonne
C- Toulouse

3 Pierre Paul Riquet était ?

A- Ouvrier agricole
B- Intendant des finances du roi
C- Collecteur d'impôts

4 Pierre Paul Riquet est il l'inventeur du concept du canal ?

A- Vrai
B- Faux

5 Le canal de jonction permet

A- de relier l'Océan Atlantique à la Mer Méditerranée
B- de rejoindre la Garonne à l'Aude
C- de créer une nouvelle voie commerciale évitant la Péninsule Ibérique et donc le détroit de Gibraltar

6 A quelle date Louis XIV signe-t-il l'édit de Saint-Germain-en-Laye lançant les travaux du canal ?

A- En octobre 1566
B- En octobre 1666
C- En octobre 1650

7 Le lac de Saint Ferréol

A- fut un échec total
B- fut considéré comme le plus grand barrage du monde en son temps
C- était appelé "magasin d'eau"

8 Le Canal du Midi a une contenance

A- de 3 millions de m3 d'eau
B- de 6 millions de m3 d'eau
C- de 9 millions de m3 d'eau
D- en eau égale à celle du bassin du seuil de Naurouze
E- en eau égale à celle du lac de Saint Ferréol

9 Le projet initial du tracé du canal incluait les ponts ?

A- Vrai
B- Faux

10 Le tracé initial du Canal passait par Carcassonne et Castelnaudary ?

A- Vrai
B- Faux

11 Les surcoûts pour passer à Castelnaudary et Carcassonne ont été pris en charge par ?

A- les consuls de Castelnaudary
B- les consuls de Carcassonne

12 Combien d'écluses compte le Canal du Midi ?

A- 53
B- 63
C- 73

13 Pour les eaux excédentaires on utilise des

A- entonnoirs
B- déversoirs
C- perchoirs
D- épanchoirs

14 Sous Riquet combien a -t -on construit de Pont Canal ?

A- 1 seul

B- 49

15 Quelles sont les solutions envisagées pour l'alimentation en eau de ce canal ?

A- une rigole pour conduire les eaux de pluie de la Montagne Noire

B- une rigole pour conduire les eaux de pluie des Pyrénées

C- un bassin réservoir

16 Quelle situation laisse à sa mort Riquet ?

A- Il meurt riche et a pu admirer son canal achevé.

B- Il meurt ruiné sans avoir vu son canal achevé.

17 A quelle date le Canal fut il inauguré ?

A- Le 19 juin 1611

B- le 19 mai 1681

C- le 19 juillet 1711

18 Les barques de poste transportaient

A- uniquement le courrier

B- des voyageurs

19 Où se situe le partage des eaux entre l'Atlantique et la Méditerranée ?

A- à Carcassonne

B- au seuil de Naurouze

C- à Toulouse

D- à Saint Ferréol

20 Qui gère aujourd'hui le Canal du Midi ?

A- SNCF

B- VNF

C- DERF

D- DRAAF

Réponses : 1-C, 2-A, 3-C, 4-B, 5-A B C, 6-B, 7-B, 8-B E, 9-B, 10-B, 11-A, 12-B, 13-B D, 14-A, 15-A C, 16-B, 17-B, 18-B, 19-B, 20-B

Jeux de mots
sur le Canal du Midi

P	X	F	E	T	L	A	S	A	B	O	U
L	E	O	C	C	I	T	A	N	C	M	X
A	Q	R	S	A	U	T	A	N	A	U	V
T	Y	B	I	T	L	L	M	N	C	C	T
A	X	Y	N	S	E	S	U	L	C	E	Q
N	D	E	E	D	S	N	D	B	U	A	N
E	V	N	A	J	O	O	K	Q	V	U	I
W	C	L	V	C	I	D	I	M	N	B	S
O	A	Z	E	U	V	R	B	R	B	L	S
B	M	A	S	E	H	C	I	N	E	P	A
P	N	L	E	G	E	N	D	E	S	O	B
M	E	D	I	T	E	R	R	A	N	E	E

Retrouvez les mots dans la grille ci dessus et barrez les : ils peuvent se lire en diagonale, de haut en bas, de bas en haut, de droite à gauche et de gauche à droite.

PERISSOIRE
MIDI
RIQUET
EAU
PENICHES
ECLUSE
BALADE
PLATANE
OCEAN
MEDITERRANEE
AUTAN
VENT
BASSIN
BASALTE
OCCITAN
LEGENDE

Un projet ne se mène pas seul, il embarque une multitude de personnes qui ont tous un rôle dans l'aventure!

Alors MERCI à tous ceux qui ont fait partie de cette aventure!

Merci à notre direction qui nous a donné l'autorisation de réaliser nos deux balades au bord du Canal du Midi dans le respect des conditions sanitaires.

Merci à notre infirmière qui nous a préparé la trousse de secours à chaque sortie (nous n'en avons pas eu besoin!)

Merci à notre collègue professeur d'EPS qui était prêt à intervenir en cas de petit incident avec la voiture balai (heureusement il n'a pas été sollicité!)

Merci à notre collègue professeur d'anglais qui nous a cédé une heure de ses cours pour pouvoir travailler sur ce projet.

Merci à l'équipe de cuisine pour la préparation des pique-niques, c'était top!

Merci à Gladys Kichkoff pour son soutien et ses articles dans La Dépêche du Midi.

Merci à l'Office de Tourisme de Castelnaudary pour nous avoir permis de rencontrer :

- **Odile Maydieu, la capitaine du Port de Castelnaudary** : merci pour son accueil et ses explications notamment sur la gestion du Port et du pavillon bleu.
- **Bethany Estève, guide conférencière à Castelnaudary** : merci pour sa visite commentée du Grand Bassin de Castelnaudary, pour ses explications techniques et historiques très claires et accessibles à tous et pour son soutien dans cette aventure.

Merci au pêcheur rencontré au bord du Grand Bassin : une façon de pêcher très moderne et très technique !

Merci à Jean Marc, habitant le bord du Grand Bassin, pour son accueil enthousiaste auprès de nos lycéens et sa tranmission sur le tir à l'arc et sur la perrissoire, une autre façon de profiter du Canal du Midi.

2nde AE

Clap de fin!

COVID-19
MESURES DE PRÉCAUTION À DESTINATION DES USAGERS
Contribuons chacun à préserver la santé de tous
EN GÉNÉRAL
MESURES POUR LES ÉQUIPEMENTS À USAGE PARTAGÉ
Seul le respect de toutes ces mesures dans leur ensemble est efficace pour faire barrière au virus
Malgré le COVID
les élèves
auront pu réaliser leur carnet de voyage!